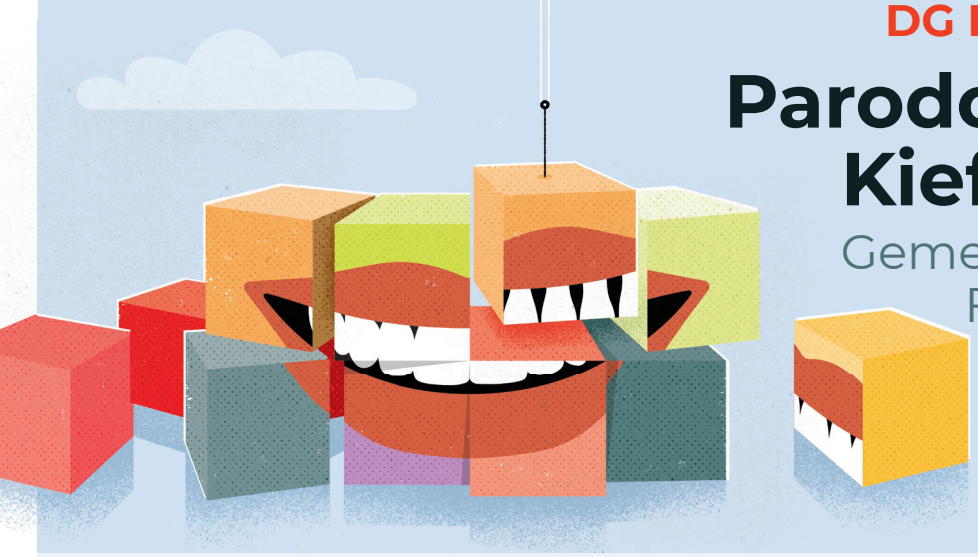

Berlin, 23.–24. Februar 2024

DG PARO Frühjahrstagung

Parodontologie und Kieferorthopädie

Gemeinsam für Zahnerhalt, Funktion und Ästhetik

BASIC-TRAININGSCAMP

Freitag, 23. Februar 2024

8.30-13.00 Uhr DG PARO-TRAININGSCAMP
Biofilmentfernung
Monique Becken, Hamburg,
Prof. Dr. Bernadette Pretzl, Karlsruhe
mit freundlicher Unterstützung Firma EMS

25 Teilnehmer:innen zum Preis von je 95€
Ort: Philipp-Pfaff-Institut
Aßmannshauser Straße 4-6, 14197 Berlin

VORKONGRESSKURS UND TRAININGS

Freitag, 23. Februar 2024

10.00-12.00 Uhr VORKONGRESSKURS
Häusliche Mundhygiene – ein Ausblick in die Zukunft des Mundgesundheitstrainings
mit freundlicher Unterstützung Firma Curaden

14.30-15.30 Uhr PRAKTISCHER TRAININGSKURS 1
Häusliche Mundhygiene – ein Ausblick in die Zukunft des Mundgesundheitstrainings

16.30-17.30 Uhr PRAKTISCHER TRAININGSKURS 2
Häusliche Mundhygiene – ein Ausblick in die Zukunft des Mundgesundheitstrainings

Samstag, 24. Februar 2024

11.15-12.15 Uhr PRAKTISCHER TRAININGSKURS 3
Häusliche Mundhygiene – ein Ausblick in die Zukunft des Mundgesundheitstrainings

14.00-15.00 Uhr PRAKTISCHER TRAININGSKURS 4
Häusliche Mundhygiene – ein Ausblick in die Zukunft des Mundgesundheitstrainings

WISSENSCHAFTLICHES HAUPTPROGRAMM

Freitag, 23. Februar 2024

12.30-12.40 Uhr **ERÖFFNUNG | Grußwort und Einführung**
Prof. Dr. Henrik Dommisch, Berlin
Prof. Dr. Peter Proff, Regensburg

12.40-14.00 Uhr SESSION 1 **Kieferorthopädische Therapie bei Stadium IV Parodontitis**
Kieferorthopädische Therapie bei pathologischer Zahnwanderung
Prof. Dr. Philipp Meyer-Marcotty, Göttingen
Kombinierte regenerative und kieferorthopädische Therapie: wann und wie?
PD Dr. Karin Jepsen, Bonn

14.00-14.30 Uhr **KAFFEEPAUSE, DENTALAUSSTELLUNG**

14.30-16.00 Uhr SESSION 2 **Aligner-Therapie bei parodontaler Vorschädigung**
Der schmale Grat zwischen Engstand und Rezession – 3 D-Diagnostik und deren therapeutische Umsetzung
Dr. Thomas Drechsler, Wiesbaden
Aligner-Therapie bei Stadium IV Parodontitis?
Dr. Lothar Schoonbroodt, Eschweiler

16.00-16.30 Uhr **KAFFEEPAUSE, DENTALAUSSTELLUNG**

16.30-18.00 Uhr SESSION 3 **Zahntransplantation und KFO-Aspekte bei Zahnverlust und Zahntrauma**
Die autologe Zahntransplantation als Behandlungsalternative
Dr. Markus Blume, Brühl
Kieferorthopädische Behandlungsoptionen bei Frontzahntrauma und Nichtanlagen
Prof. Dr. Christopher Lux, Heidelberg

WISSENSCHAFTLICHES HAUPTPROGRAMM

Samstag, 24. Februar 2024

9.00-10.30 Uhr **SESSION 4 Kieferorthopädie und Implantologie**

KnochenGeneration durch Zahnbewegung – neue Möglichkeiten dank skelettaler Verankerung
Prof. Dr. Benedict Wilmes, Düsseldorf

Managing and preventing infraposition of implants
Prof. France Lambert, Lüttich (BE)

10.30-10.45 Uhr **PREISVERLEIHUNG**

10.45-11.15 Uhr **KAFFEEPAUSE, DENTALAUSSTELLUNG**

11.15-12.45 Uhr **SESSION 5 Therapie von komplexen parodontologisch-kieferorthopädischen Fällen: Was ist langfristig möglich?**

Retention nach Kieferorthopädie bei Stadium IV Parodontitis
Prof. Dr. Dr. Christian Kirschneck, Bonn

Langzeitprognose kombinierter regenerativer und kieferorthopädischer Therapie bei Stadium IV Parodontitis
Dr. Christina Tietmann, Aachen

GABA GmbH

12.45-14.00 Uhr **MITTAGSPAUSE, DENTALAUSSTELLUNG**

14.00-15.00 Uhr **SESSION 6 Mukogingivale Chirurgie und Kieferorthopädie**

Therapie gingivaler Rezessionen nach Kieferorthopädie
Prof. Dr. Anton Sculean, Bern (CH)

straumanngroup

HACKESCHER HOF

Freitag, 23. Februar 2024

DG PARO-Abend im Restaurant Hackescher Hof

Am Freitag ab 19.00 Uhr laden wir Sie herzlich zum Get-together ein. Neben gutem Essen und Getränken in historischem Ambiente haben wir hier die Möglichkeit, uns in die Welt des Tangos entführen zu lassen. Ein Tanzlehrer zeigt Ihnen „die ersten Schritte". Der Abend klingt nicht nur mit Tango aus …
Restaurant Hackescher Hof, Rosenthaler Straße 14, 10178 Berlin
Preis pro Person: 90 € inkl. Verpflegung und Getränkewahl
Mehr unter **dgparo-tagungen.de**

Informationen und Anmeldung

Die Anmeldung zur Frühjahrstagung 2024 ist unter www.dgparo-tagungen.de möglich. Dort finden Sie auch aktuelle Informationen zum gesamten Programm. Die Frühjahrstagung 2024 findet ausschließlich in Präsenz statt. Eine Aufzeichnung ist nicht vorgesehen.

Veranstaltungsort

Industrie- und Handelskammer Berlin
Fasenenstraße 85 | 10623 Berlin | www.ihk.berlin.de

Veranstalter

DG PARO
Deutsche Gesellschaft für Parodontologie e. V.
Neufferstraße 1 | 93055 Regensburg
Tel. +49 (0)941 942 799-0 | kontakt@dgparo.de

www.dgparo.de | **www. dgparo-tagungen.de** |

Tagungsgebühren
Wissenschaftliches Programm (inkl. Vorkongresskurs)

	DG PARO Mitglied	Nicht Mitglied
Zahnärzt:innen	450 €	620 €
Assistent:innen (max. 5 Jahre nach Approbation)	190 €	620 €
DH, ZMF, ZFA	190 €	245 €
Studierende Zahnmed./ Dentalhygiene	0 €	–
Basic-Trainingscamp 23.2. (pro Person)		95 €
Praktische Trainingskurse 1–4 (pro Person)		je 19 €
DG PARO-Abend im Hackeschen Hof (pro Person inkl. Verpflegung und Getränkewahl)		90 €

Zur Frühjahrstagung werden inkl. Vorkongresskurs 14 Fortbildungspunkte gemäß den Leitsätzen von DGZMK, KZBV und BZÄK vergeben.